

109 年度高等教育深耕計畫 執行成果

109 學年度 1 學期

- 一 分項計畫：分項 3_3.1 建置校務管理系統
- 二 活動主題：畢業生流向調查系統
- 三 活動地點：
- 四 活動內容：

執行單位：技術合作處	活動日期：109 年 09 月 17 日~109 年 11 月 15 日
參加人數：3171	活動滿意度：

活動花絮

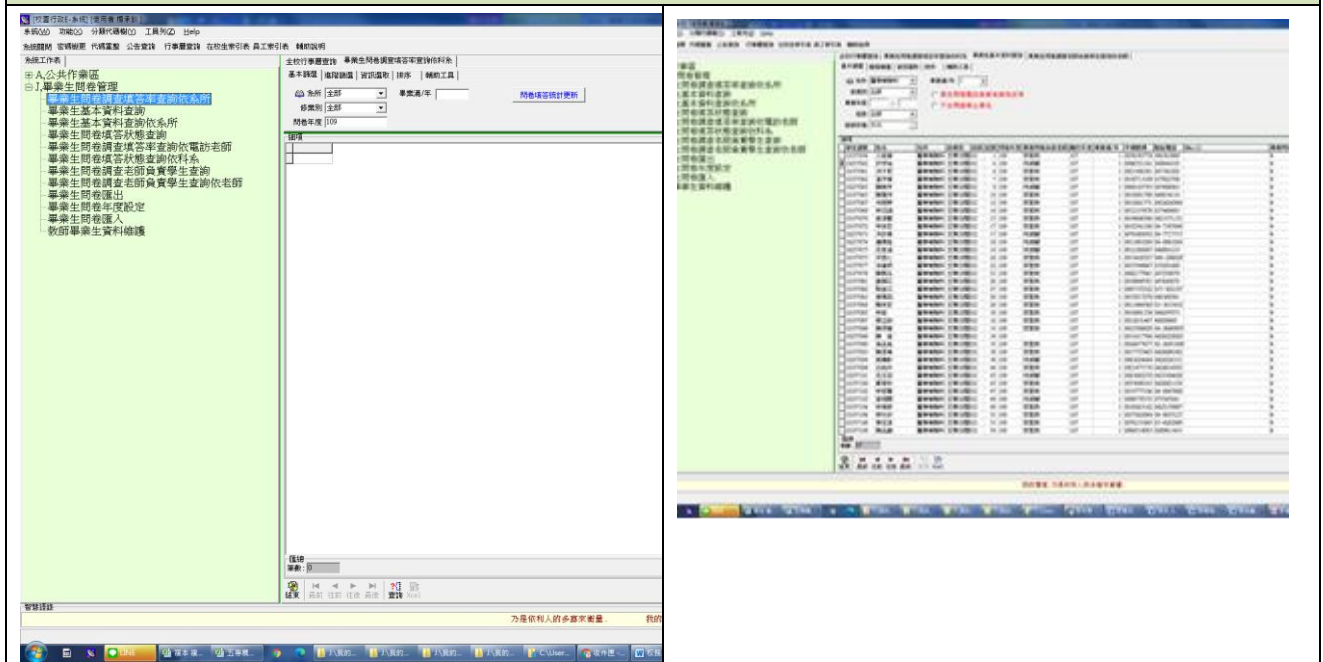

照片說明：管理問卷系統頁面

照片說明：教師管理頁面

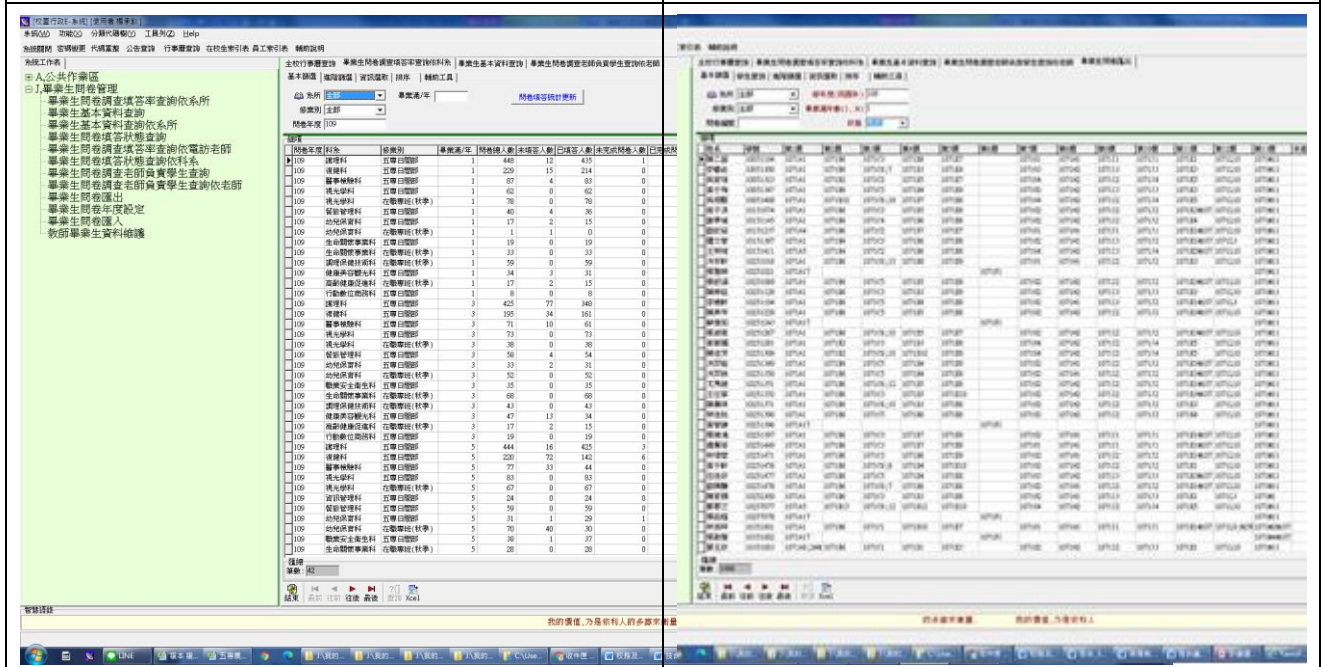

照片說明：問卷調查填答率查詢(分年)

照片說明：問卷可分年或分科匯出頁面



照片說明：學生問卷調查(Web)



照片說明：老師電訪學生問卷調查(Web)

五 成效分析(含質化成果及量化成果)：

1. 系統使用率

應填答人數	已填答人數	未填答人數	使用比率
3536	3171	365	89.68%

2. 調查成效

完成畢業生動態調查1、3、5年資料，並進行分析畢業工作與專業相符程度、畢業工作主要產業類別等。回饋教學單位課程規畫與教學參考。以109年度調查結果顯示，畢業1、3年工作與專業相符比例達92.04與91%。

109 年度 高等教育深耕計畫 執行成果

109 學年度 1 學期

- 一 分項計畫：分項 3_3.1 建置校務管理系統
- 二 活動主題：校務資料分析系統
- 三 活動地點：電腦教室
- 四 活動內容：

執行單位：技術合作處	活動日期：109 年 09 月 9 日-
參加人數：51	活動滿意度：
活動花絮	
	
照片說明：校務資料分析研習會	照片說明：Tableau 數據視覺化軟體頁面
	
照片說明：數據資料分析	照片說明：圖像化數據成果

五、成效分析(含質化成果及量化成果)：

工作表 1

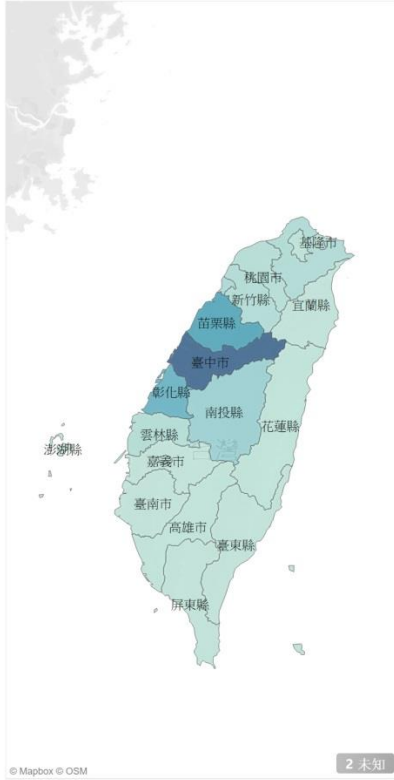

工作表 2

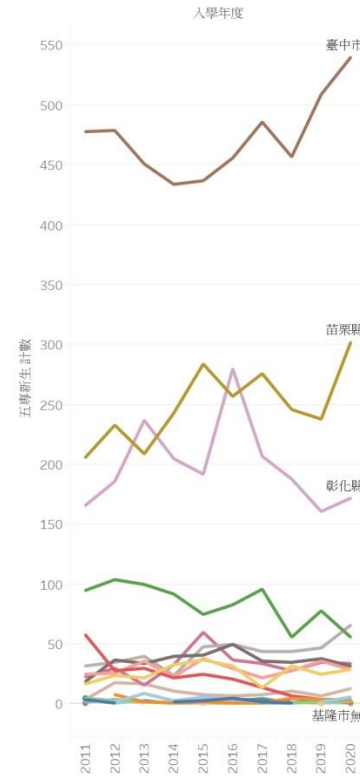

工作表 3

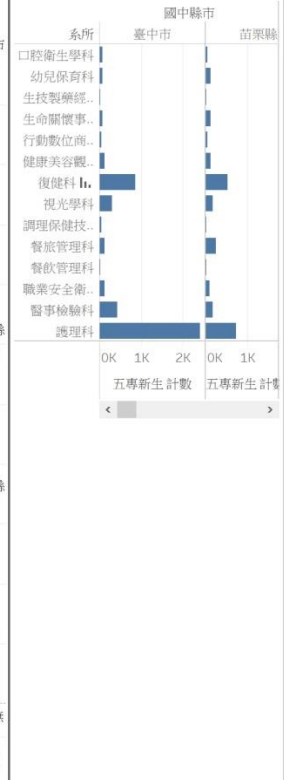

學校歷年新生來源數據分析圖像化成果